

CORSO RESIDENZIALE
APPROPRIATEZZA DELL'ITER
DIAGNOSTICO-TERAPEUTICO
DEL NODULO TIROIDEO

SAVE

THE

DATE

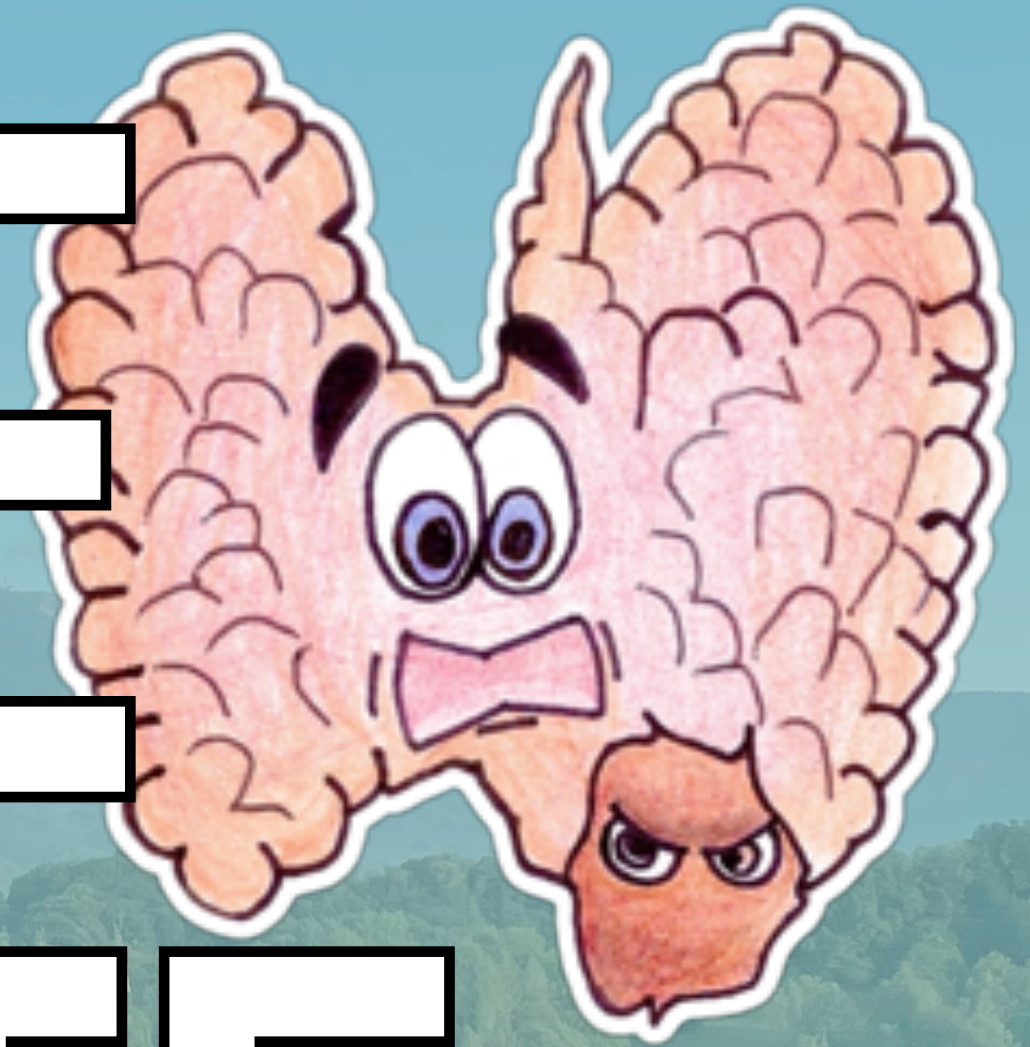

16

NOVEMBRE

2024



OSPEDALE DI BELLUNO
"SAN MARTINO" - Sala Convegni
Viale Europa, 22

10

CORSO RESIDENZIALE

APPROPRIATEZZA DELL'ITER DIAGNOSTICO-TERAPEUTICO DEL NODULO TIROIDEO

OSPEDALE DI BELLUNO, 16 NOVEMBRE 2024



ORGANIZZATORI LOCALI E RESPONSABILI SCIENTIFICI

Bianchini Roberto, Visocchi Michele, Baldovin Maria

COMITATO SCIENTIFICO

Parrotto Donato

Vincenzi Matteo

Roldo Claudia

Longi Giuseppe

Alagona Corradina

Cannas Giulio

Da Gioz Carine

MODALITA' DI ISCRIZIONE:

★ formazione@aulss1.veneto.it (per MMG, indicando nell'oggetto "RES TIROIDE 16/11/2024")

★ https://serviziweb.inaz.it/formaz_dolom/CorsiDettaglio.aspx (per dipendenti ULSS1)

SEGRETERIA ORGANIZZATIVA: formazione@aulss1.veneto.it; otorino.bl@aulss1.veneto.it

ECM: 5

DURATA DEL CORSO: 6 ORE

TIPOLOGIA EVENTO: Corso Residenziale (GRATUITO)

FIGURE PROFESSIONALI: MEDICO CHIRURGO, INFERMIERE, OSS, LOGOPEDISTA, TECNICO RADIOLOGO, TECNICO ANATOMIA PATOLOGICA

PROGRAMMA

Moderatori: *R. Bianchini, M. Visocchi*

8.00-8.20 Registrazione dei Partecipanti; Saluti istituzionali e presentazione del corso

LA DIAGNOSI

8.20-8.40 **Linee guida e Percorso Diagnostico-Terapeutico Applicato per la gestione del nodulo tiroideo**

M. Baldovin

8.40-9.00 **Il radiologo. Le categorie ecografiche di rischio di malignità del nodulo tiroideo e le indicazioni all'agoaspirato (FNA)**

M. Vincenzi

9.00-9.20 **L'anatomo patologo. Le classificazioni citopatologiche e gli istotipi più frequenti dei tumori tiroidei**

C. Roldo

9.20-9.40 **L'endocrinologo. Inquadramento delle patologie nodulari tiroidee**

C. Alagona

9.40-10.00 **Il Medico nucleare. La scintigrafia tiroidea: metodica e indicazioni**

G. Cannas

10.00-10.20 Discussione interattiva

10.20-10.40 Coffee break

LA TERAPIA

10.40-11.10 **L'ORL. La tiroidecomia: principi e tecniche chirurgiche**

M. Visocchi

11.10-11.40 **L'ORL e il logopedista. La gestione delle complicanze**

G. Longi, D. Parrotto, C. Da Gioz

11.40-12.00 **Il Medico Nucleare. La Radioactive Iodine therapy (RAI)**

G. Cannas

12.00-12.20 **Il radiologo interventista. La Radiofrequency Ablation therapy (RFA) per i noduli tiroidei**

M. Vincenzi

12.20-12.40 Discussione interattiva

IL FOLLOW-UP

12.40-13.00 **L'endocrinologo. Gestione della terapia post-tiroidectomia con levotiroxina e sali di calcio**

C. Alagona

13.00-13.30 **Take home messages finali e conclusioni**

R. Bianchini

13.30-14.00 Valutazione dell'apprendimento e del gradimento